



LAS ESCUELAS PÚBLICAS DE JOLIET DISTRITO 86

Propuesta de Bonos para Proyectos Captales de 2023

Reuniones Comunitarias

12 de diciembre de 2022 - Gompers Junior High School
13 de diciembre de 2022 - Hufford Junior High School

6:00 p.m.



¡Bienvenidos!

Theresa Rouse Dra. en Educación
Superintendente

JOLIET PUBLIC SCHOOLS DISTRICT 86



Agenda de esta Noche

- ❖ Introducción al Distrito 86
- ❖ Esfuerzos de Planificación
- ❖ Retos de los Edificios y Necesidades No Satisfechas
- ❖ Soluciones Propuestas
- ❖ Beneficios Anticipados
- ❖ Financiación
- ❖ Preguntas y Respuestas





Introducción al Distrito 86

JOLIET PUBLIC SCHOOLS DISTRICT 86



Acerca del Distrito 86

- ❖ 15 escuelas primarias (grados K-5)
- ❖ 4 escuelas secundarias (grados 6-8)
- ❖ 1 centro infantil
- ❖ 1 escuela alternativa
- ❖ 9,671 estudiantes
- ❖ 1,500 empleados de tiempo completo y tiempo parcial



Puntos de Orgullo

- ❖ Tercer distrito más grande de Illinois de escuelas primarias
- ❖ Se hablan 14 idiomas
- ❖ Escuela Nacional de Listón Azul - Eisenhower Academy
- ❖ Escuela Nacional de Carácter - Forest Park I.E.
- ❖ Programa premiado de musica
- ❖ 38 Años de Excelencia en Informes Financieros
- ❖ Programas Educativos Integrales para todos Los Estudiantes
- ❖ Lo último en tecnología en todos los salones de clase



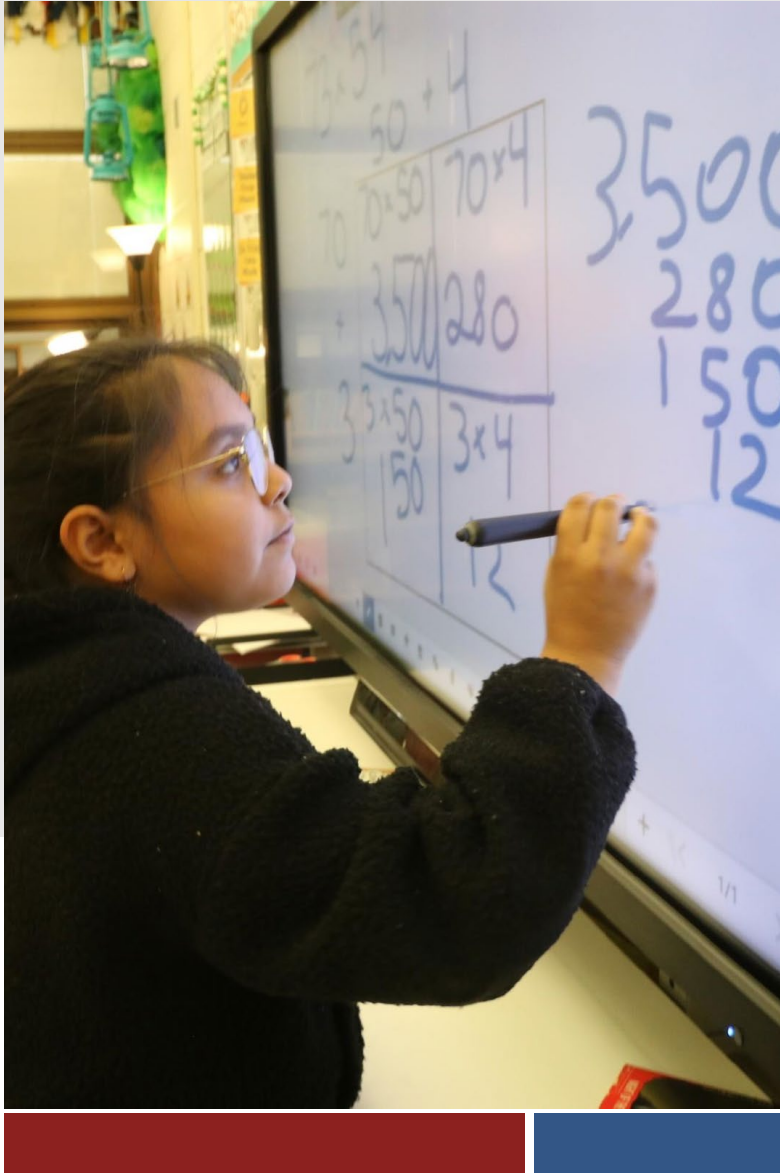

Esfuerzos de Planificación Hasta la Fecha Completados

Hemos Hecho Nuestra Tarea y Continuaremos Buscando la Opinión de la Comunidad

- ❖ Evaluación Integral de Edificios
- ❖ Proyecciones de Inscripción Anual
- ❖ Estudio de Capacidad en los Salones de Clase
- ❖ Plan Financiero
- ❖ Investigación de la Opinión Pública





Retos de Edificios y Necesidades Insatisfechas

La Mayoría de Las Escuelas del Distrito 86 tienen entre 52 y 85 años

Escuelas del Cuadrante Geográfico de la Dirksen



Escuela Primaria Farragut



Escuela Secundaria Dirksen



Escuela Primaria Pershing



Centro Infantil Marycrest



Escuela Primaria Elementary



La Mayoría de Las Escuelas del Distrito 86 tienen entre 52 y 85 años

Escuelas del Cuadrante Geográfico de la Gompers



Escuela Primaria Forest Park I.E

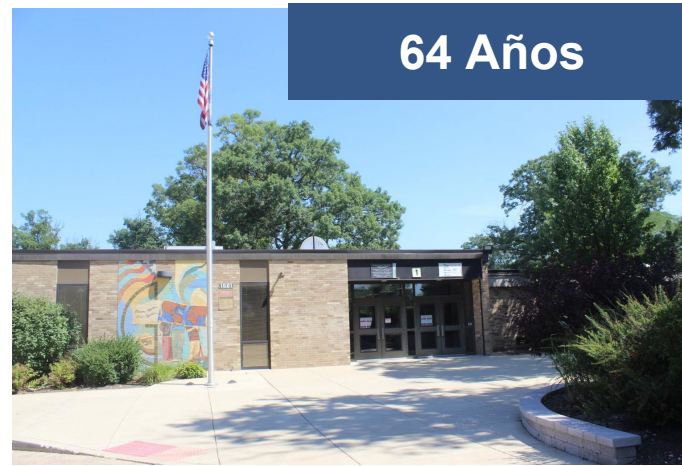

Escuela Secundaria Gompers



Escuela Primaria Marshall



Escuela Primaria Sanchez



Escuela Primaria Singleton



La Mayoría de Las Escuelas del Distrito 86 tienen entre 52 y 85 años

Escuelas del Cuadrante Geográfico de la Hufford



85 Años

Escuela Primaria Cunningham



66 Años

Escuela Secundaria Hufford



54 Años

Escuela Primaria Jefferson



58 Años

Escuela Primaria Sandburg



92 Años

Escuela Primaria Taft



La Mayoría de Las Escuelas del Distrito 86 tienen entre 52 y 85 años

Escuelas del Cuadrante Geográfico de la **Washington**

97 Años



Escuela Primaria Culbertson

102 Años



Escuela Secundaria Washington

58 Años



Escuela Primaria Eisenhower

67 Años



Escuela Primaria Keith

53 Años



Escuela Primaria Woodland

85 Años



Centro de Instrucción Thompson

Muchos Retos de Alta Prioridad en Los Edificios y Sitios



- ❖ Electricidad
- ❖ Plomeria
- ❖ Mecanicos

- ❖ Puertas Y Herrajes
- ❖ Problemas del Código ADA
- ❖ Baños

- ❖ Ventanas
- ❖ Sistemas de Climatización
- ❖ Techos

- ❖ Infraestructura Tecnológica
- ❖ Iluminacion
- ❖ Pisos

- ❖ Estacionamientos/ Banquetas
- ❖ Áreas de Juego
- ❖ Otros

JOLIET PUBLIC SCHOOLS DISTRICT 86



HUFFORD JR. HIGH

5 años		10 años	
Acceso ADA	\$3,000,000	Techos	\$650,000
Climatización	\$11,090,000	Iluminación	\$550,000
Estacionamiento	\$1,994,000	Pisos	\$300,000
Baños	\$800,000	Ventanas	\$750,000

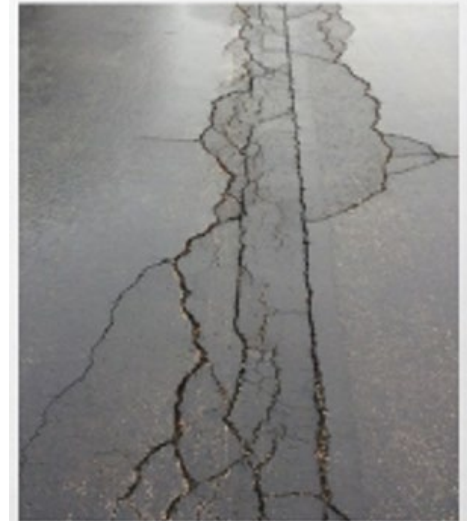

	5 años	10 años	Total, de 5/10 años	Total, de 20 años
Hufford	\$16,884,000	\$2,250,000	\$19,134,000	\$26,000,000

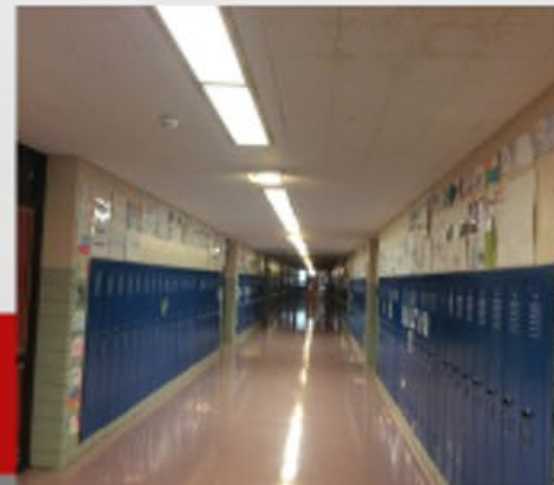

GOMPERS JR. HIGH

5 Años		10 Años	
Baños	\$1,000,000	Iluminación	\$1,400,000
Techos	\$360,000	Techos Interiores	\$850,000
Climatización	\$2,750,000	Electricidad	\$250,000
Iluminación de Techos	\$750,000	Ventanas	\$500,000
Estacionamiento	\$1,300,000	Pisos	\$525,000
Estructura Exterior	\$225,000	Climatización	\$750,000
Asbestos	\$100,000	Techos Exteriores	\$1,000,000



	5 años	10 años	Total, de 5/10 años	Total, de 20 años
Gompers	\$6,160,000	\$5,275,000	\$11,435,000	\$17,500,000





Soluciones Propuestas

- Proyectos clave de mantenimiento en todo el distrito
- Adición a la Escuela Primaria Jefferson
- Reemplazar las escuelas secundarias Hufford y Gompers



	1925	1937	1970	1984	1915	1911	1958	1956	1968	1955	1924	1958	1949	2003	1964	2011	1930	2003	1937	1920	1969	
Año de construcción	Escuela Primaria Culbertson	Escuela Primaria Cunningham	Escuela Secundaria Dirksen	Academia Eisenhower	Escuela Primaria Farragut	Escuela de Educación Individual de Forest Park	Escuela Secundaria Compers	Programa Hufford Junior High & I.E.	Escuela Primaria Jefferson	Escuela Primaria Keith	Escuela Primaria Marshall	Centro de Educación Infantil Marycrest	Escuela Primaria Pershing	Escuela Primaria Sanchez	Escuela Primaria Sandburg	Escuela Primaria Singleton	Escuela Primaria Taft	Escuela Primaria Thigpen	Centro de Instrucción Thompson	Escuela Secundaria y Academia Washington	Escuela Primaria Woodland	
Mejoras de accesibilidad/ADA																						
Puertas y herrajes	●	●	●	●	●	●	●	●	●	●	●	●	●	●	●	●	●	●	●	●	●	●
Renovaciones de baños y mejoras de accesibilidad	●	●	●	●	●	●	●	●	●	●	●	●	●	●	●	●	●	●	●	●	●	●
Mejoras de seguridad & protección																						
Controles de acceso	●	●	●	●	●	●	●	●	●	●	●	●	●	●	●	●	●	●	●	●	●	●
Alarmas contra incendios	●	●	●	●	●	●	●	●	●	●	●	●	●	●	●	●	●	●	●	●	●	●
Megafonía/Intercomunicación	●	●	●	●	●	●	●	●	●	●	●	●	●	●	●	●	●	●	●	●	●	●
Entorno del Edificio																						
Sustitución/repación de techados	●	●	●	●	●	●	●	●	●	●	●	●	●	●	●	●	●	●	●	●	●	●
Reparación/reemplazo de ventanas	●	●	●	●	●	●	●	●	●	●	●	●	●	●	●	●	●	●	●	●	●	●
Ambiente de aprendizaje interno																						
Climatización	●	●	●	●	●	●	●	●	●	●	●	●	●	●	●	●	●	●	●	●	●	●
Iluminación	●	●	●	●	●	●	●	●	●	●	●	●	●	●	●	●	●	●	●	●	●	●
Suelos, barandillas y herrajes	●	●	●	●	●	●	●	●	●	●	●	●	●	●	●	●	●	●	●	●	●	●
Muebles y almacenamiento	●	●	●	●	●	●	●	●	●	●	●	●	●	●	●	●	●	●	●	●	●	●

● Mejoras propuestas para resolver en el referéndum de 2023

● Trabajo completo

- ❖ Mejoras de Accesibilidad/ADA
- ❖ Actualizaciones de Seguridad y Protección
- ❖ Envoltura del Edificio
- ❖ Entornos de Aprendizaje Interiores
- ❖ Infraestructura de Tecnología
- ❖ Mejoramiento de Sitios
- ❖ Espacios de Aprendizaje Actualizados
- ❖ Reemplazo de Escuela
- ❖ Adiciones Parciales





Año de construcción	1925	1937	1970	1984	1915	1911	1958	1956	1968	1955	1924	1956	1949	2003	1964	2011	1930	2003	1937	1920	1969	
Infraestructura de tecnología																						
Eléctrica	●	●	●	●	●	●	●	●	●	●	●	●	●	●	●	●	●	●	●	●	●	●
Plomería	●	●	●	●	●	●	●	●	●	●	●	●	●	●	●	●	●	●	●	●	●	●
Sistemas mecánicos	●	●	●	●	●	●	●	●	●	●	●	●	●	●	●	●	●	●	●	●	●	●
Infraestructura de la tecnología	●	●	●	●	●	●	●	●	●	●	●	●	●	●	●	●	●	●	●	●	●	●
Mejoras del sitio																						
Plazas de aparcamiento	●	●	●	●	●	●	●	●	●	●	●	●	●	●	●	●	●	●	●	●	●	●
Aceras/albañilería	●	●	●	●	●	●	●	●	●	●	●	●	●	●	●	●	●	●	●	●	●	●
Parques infantiles	●	●		●	●	●			●	●	●	●	●	●	●	●	●	●	●	●	●	●
Campos deportivos/Pistas			●				●	●												●		

● Mejoras propuestas para resolver en el referéndum de 2023

● Trabajo completo

- ❖ Mejoras de Accesibilidad/ADA
- ❖ Actualizaciones de Seguridad y Protección
- ❖ Envoltura del Edificio
- ❖ Entornos de Aprendizaje Interiores
- ❖ Infraestructura de Tecnología
- ❖ Mejoramiento de Sitios
- ❖ Espacios de Aprendizaje Actualizados
- ❖ Reemplazo de Escuela
- ❖ Adiciones Parciales





	1925	1937	1970	1964	1915	1911	1968	1966	1968	1955	1924	1956	1949	2003	1964	2011	1930	2003	1937	1920	1969	
Año de construcción	Escuela Primaria Culbertson	Escuela Primaria Cunningham	Escuela Secundaria Dirksen	Academia Eisenhower	Escuela Primaria Farragut	Escuela de Educación Individual de Forest Park	Escuela Secundaria Gompers	Programa Hufford Junior High & I.E.	Escuela Primaria Jefferson	Escuela Primaria Keith	Escuela Primaria Marshall	Centro de Educación Infantil Marycrest	Escuela Primaria Pershing	Escuela Primaria Sanchez	Escuela Primaria Sandburg	Escuela Primaria Singleton	Escuela Primaria Taft	Escuela Primaria Thigpen	Centro de Instrucción Thompson	Escuela Secundaria y Academia Washington	Escuela Primaria Woodland	
Espacios de aprendizaje actualizados																						
Agregar y/o reconfigurar las aulas	●	●			●	●	●	●	●	●			●	●	●	●	●	●			●	●
Agregar o actualizar el gimnasio									●													
Realizar mejoras en el Centro de Recursos/Biblioteca			●				●	●													●	
Sustitución de la escuela en el mismo lugar																						
Nuevo edificio y campos de juego							●	●														
Agregados parciales																						
Cuatro salas de clase y Sala multipropósito									●													

● Mejoras propuestas para resolver en el referéndum de 2023

● Trabajo completo

- ❖ Mejoras de Accesibilidad/ADA
- ❖ Actualizaciones de Seguridad y Protección
- ❖ Envoltura del Edificio
- ❖ Entornos de Aprendizaje Interiores
- ❖ Infraestructura de Tecnología
- ❖ Mejoramiento de Sitios
- ❖ Espacios de Aprendizaje Actualizados
- ❖ Reemplazo de Escuela
- ❖ Adiciones Parciales



Adición a la Escuela Primaria Jefferson



- ❖ 54 Años
- ❖ Muchos Retos Relacionados con el Diseño
- ❖ Salones Demasiado Pequeños
- ❖ Los Salones Actuales Limitan la Colaboración de Los Estudiantes
- ❖ Maestro(a)s no Pueden Tener Escritorios en Sus Salones
- ❖ El gimnasio Proporciona un Espacio Inadecuado para la Programación de Educación Física y Deportes
- ❖ El Plan Requiere Cuatro Salones Nuevos, Un Espacio Multiusos Nuevo y la Reconfiguración de los Espacios Educativos Existentes

Se Reemplazarán Dos Escuelas Secundarias

La escuela secundaria Hufford

- ❖ Tiene 66 Años
- ❖ Falta de Espacio Educativo y Espacios en Común
- ❖ Auditorio y Cafetería de Tamaño Reducido
- ❖ Salones Modulares Utilizados Durante 20 Años
- ❖ Retos de Accesibilidad/ADA
- ❖ Más Económico Reemplazar que Renovar y/o Modernizar

La escuela secundaria Gompers

- ❖ Tiene 64 Años
- ❖ Falta de Espacio Educativo y Espacio en Común
- ❖ Auditorio y Cafetería de Tamaño Reducido
- ❖ Retos en los Espacios/Campos de Educación Física y Atletismo
- ❖ Pasillos Demasiado Angostos
- ❖ Más Económico Reemplazar que Renovar y/o Modernizar



**El plan propone edificios de escuelas secundarias "gemelas".
Uno en el lado este y otro en el lado oeste del Distrito 86.**



Minimización de Impacto en las Operaciones Existentes



- ❖ Escuelas Secundarias Nuevas Construidas en Sitios Existentes
- ❖ La Demolición de las Escuelas Existentes Sería Después de la Construcción de las Nuevas Escuelas
- ❖ Se Desarrollarían Nuevos Campos de Pelota donde se Ubican las Escuelas Existentes



Beneficios Anticipados para Los Estudiantes y La Comunidad

JOLIET PUBLIC SCHOOLS DISTRICT 86



Beneficios Anticipados



Mejorar la Seguridad y Protección



Mejorar la Tecnología Educativa



Mejorar la Eficiencia Energética



Prolongar la Vida Útil de los Edificios Existentes



Mejorar la accesibilidad para los estudiantes, empleados y visitantes



Atraer y retener maestros de calidad



Mejorar la Calidad del Aire Interior y el nivel de comodidad



Abordar el congestionamiento y mejorar los resultados educativos



Protección de los valores de propiedad



Financiación

JOLIET PUBLIC SCHOOLS DISTRICT 86



Ingresos y Gastos

¿De dónde recibe el Distrito 86 sus fondos?

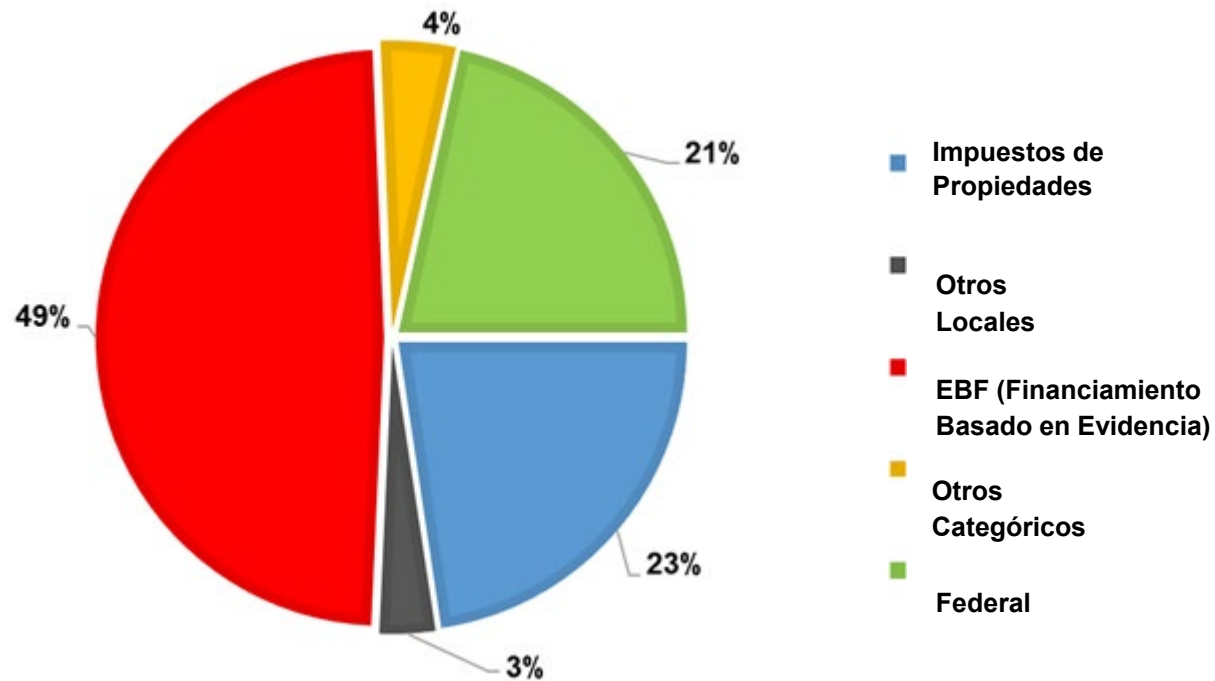

¿Qué apoya la financiación del Distrito 86?

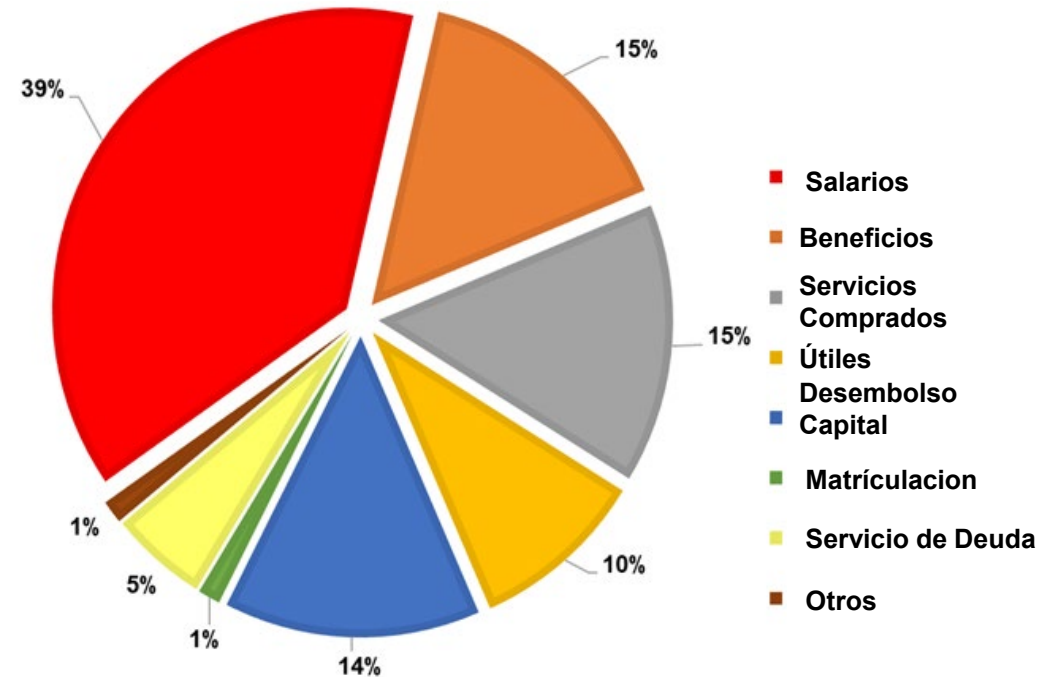

\$ 3.5 millones asignados anualmente al mantenimiento continuo

Fuente: Presupuesto del distrito para el año fiscal 2023



Estructurado para Mantener la Tarifa de Impuesto Actual

❖ Con el pago de la deuda en 2022, el Distrito puede financiar \$99.5 millones en mejoramientos sin aumentar la tarifa de impuesto actual.

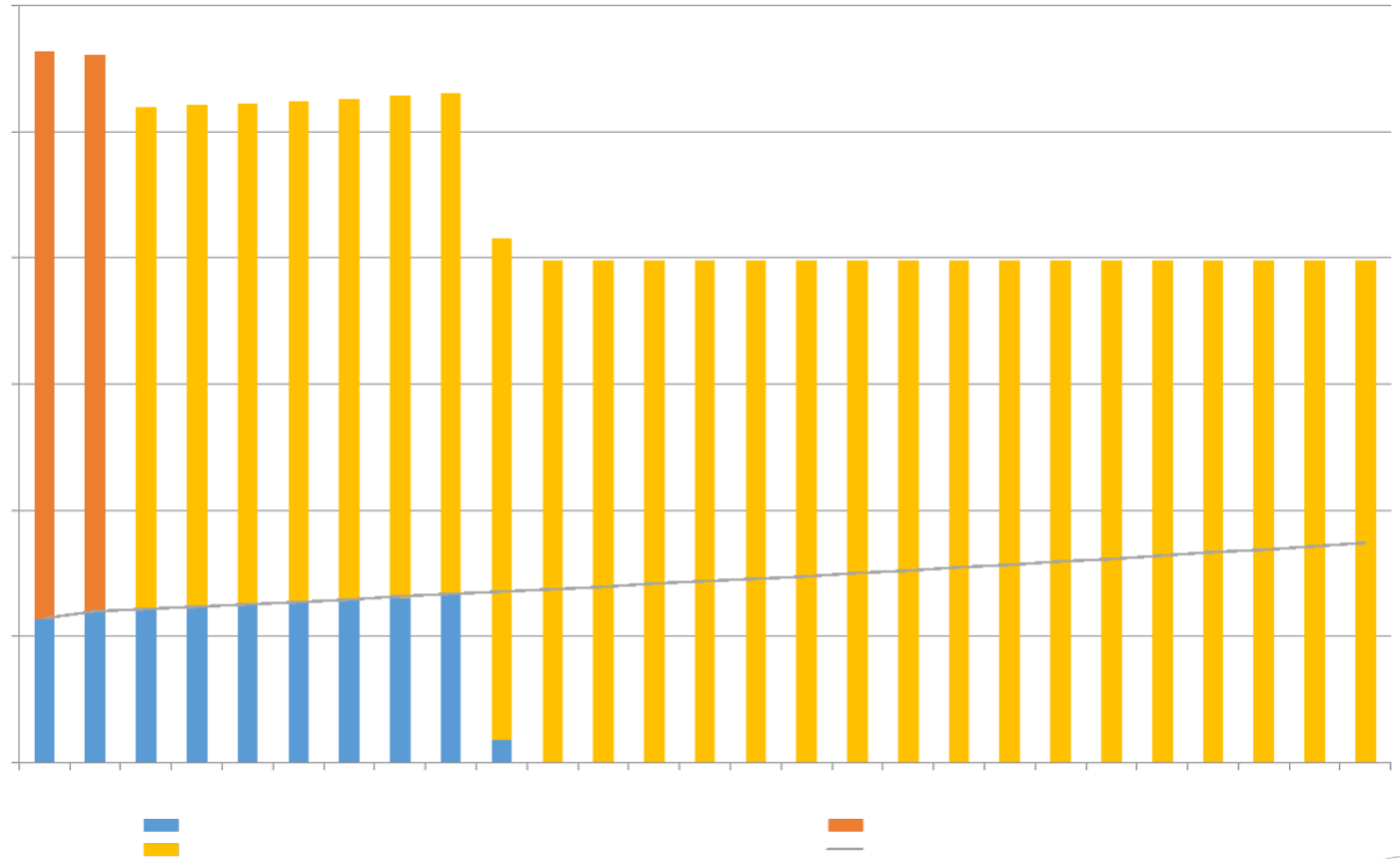



Próximos Pasos

JOLIET PUBLIC SCHOOLS DISTRICT 86



Su aporte es crítico.

- ❖ El Distrito 86 está considerando colocar una pregunta de referéndum de bonos en la boleta electoral de abril de 2023
- ❖ Los ingresos del bono se destinarán para el mejoramiento en los edificios y sitios de todo el distrito
- ❖ Dado que la deuda actual se pagará pronto, las propuestas de mejoramiento se pueden realizar sin aumentar la tasa actual del servicio de la deuda.
- ❖ No se tomará una decisión final hasta que tengamos noticias de ustedes nuestros contribuyentes



Nada Esta en Concreto Hasta que Escuchemos de Ustedes

- ❖ Encuesta por Correo: respuesta antes de la fecha de la primera semana de Enero
- ❖ Adopción de la resolución de la pregunta de la boleta, si se lleva a cabo (11 de enero de 2023)
- ❖ Comité Continuo- Esfuerzos para Mantener la Comunidad en actualización
- ❖ Día de las elecciones: 4 de abril de 2023



Preguntas y Respuestas

